Zeit	Montag	Dienstag	Mittwoch	Donnerstag	Freitag

Der Quetzalcoatlus war der größte Flugsaurier. Seine Flügelspannweite konnte bis zu 15 Meter betragen.

Der Brachiosaurus war der größte Saurier. Er konnte bis zu 15 Meter groß werden.

Der Ornithomimus war der schnellste Saurier. Er konnte bis zu 60 Kilometer in der Stunde laufen, etwa so schnell wie ein Strauß.

Stundenplan von:

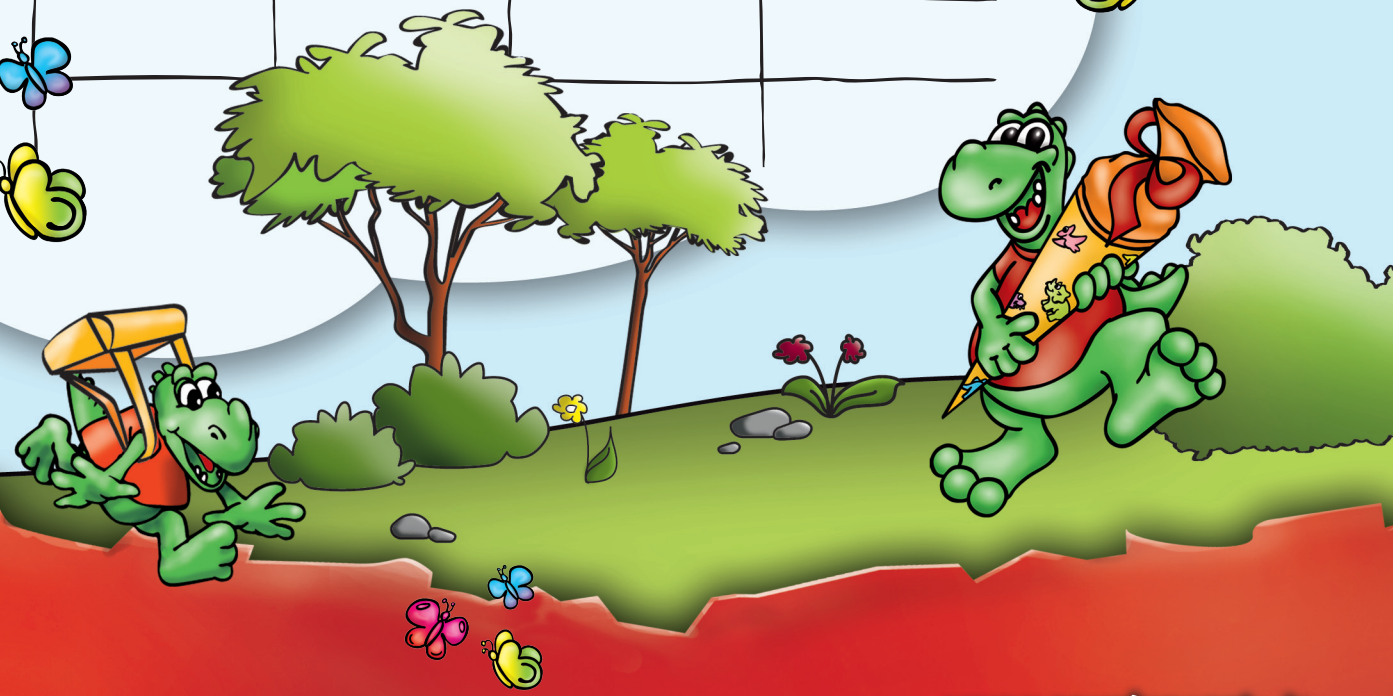

Saurier park

www.saurierpark.de